メンズエステ・男性向けマッサージの優良健全店検索サイト

エステラブ®

https://eslove.jp/

女性のお仕事探しを応援します！メンズエステ店のセラピスト求人

エステラブWork

https://job.eslove.jp/

営業効率の向上を支援し、売上や利益拡大をお手伝いする独自開発ツール

エステラブマネージャー

更新：2023/11

# エステラブサービスとは

エステラブ®
エステラブWork
エステラブマネージャー

**集客サイト**(エステラブ) ・**求人サイト**(エステラブワーク) ・**営業サポート**(エステラブマネージャー)の
3つのサービスの連携でメンズエステ店の売上や利益拡大をお手伝いします。

## エステラブ® 集客

**メンズエステ店やマッサージ店に
特化した集客サイト**

セラピストの出勤情報や店舗の新着情報、
独自クーポンなどの様々な情報を
多くのユーザーに対して届けることができ、
**新たな顧客獲得**が狙えます。

**セラピストや
スタッフの充実により**

**集客強化**

## エステラブWork 求人

**メンズエステ店やマッサージ店に
特化した求人検索サイト**

セラピストだけでなく、受付スタッフや
店長候補などの募集もできるので、
**より多くの女性求職者**が狙えます。

**ユーザーへの様々な
アプローチにより**

**予約・問合せ増加**

## エステラブマネージャー 営業サポート

**営業効率や顧客関係の向上を支援し、
売上や利益拡大をお手伝いする独自開発ツール**

電話機能と顧客情報を連動させる**CTIシステム**と
顧客やセラピストの情報を集約・管理できる
**CRMシステム**で、営業効率や顧客関係の向上、
セラピストの給与管理まで**トータルサポート**します。

**店舗運営・管理ツールの
利用により**

**利益の最大化**

# 広告展開・プロモーション

専任スタッフによる広告運用・分析で業界屈指の集客・求人応募率を獲得しています。

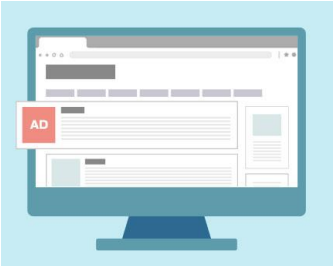


### リスティング広告

キーワード検索の上位化表示で実応募につながる分析・設定を行っています。

エステラブ　エステラブワーク

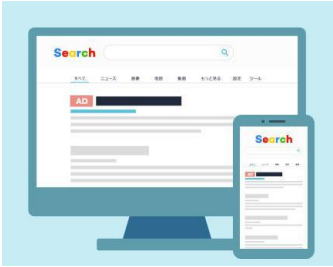


### ディスプレイ広告

Webサイトやブログにテキスト・バナー広告を掲載し、ユーザーを誘引しています。

エステラブ　エステラブワーク

### SEO対策

キーワード検索に適した独自の分析～施策でユーザーを囲い込みます。

エステラブ　エステラブワーク

### Twitter配信

フォロワー数増加中。複数のアカウントでユーザーに情報を届けています。

エステラブ　エステラブワーク

### メールマガジン

会員ユーザーに向けて定期的にメールマガジンを配信しています。

エステラブ　エステラブワーク

### ノベルティ

ポスターをルームに設置。Twitterでも話題となっています。

エステラブ　エステラブワーク

### 求人系アグリゲーションサイト

スタンバイと連携し、幅広いユーザーを獲得しています。

エステラブワーク

### 記事サイト

メンズエステの業界情報などを幅広く更新しています。

エステラブ　エステラブワーク

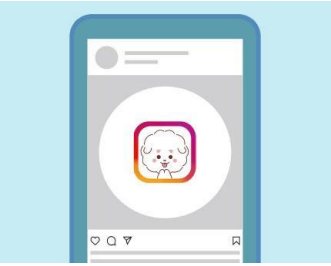

### SNS広告

Instagramでも求職者へのアプローチを行っています。

エステラブワーク

### 純広告

大手掲示板サイトへ広告出稿しています。

エステラブ　エステラブワーク

# エステラブの特長

集客に欠かせない基本情報を網羅した店舗紹介ページの掲載はもちろん、店舗側・ユーザー側に便利な機能を搭載。
**ネット予約への対応**や**LINEへの通知機能**など、時流に合わせたアプローチで**ユーザー獲得をサポート**します。

## ネット予約機能

主流の予約機能であるネット予約が設定可能。ネット予約可能店舗として店舗ページおよび一覧ページでアピールができ、予約数の増加に貢献します。

## LINE通知機能

エステラブLINEアカウントからのネット予約の受信や最新情報などの通知を受け取ることが可能。LINEでの集客管理に役立ちます。

## ユーザー会員機能

会員限定機能を搭載。店舗やセラピストのお気に入り登録機能のほか、出勤情報お知らせ機能では、登録したセラピストの出勤情報がリアルタイムでメール通知されます。

# 掲載イメージ

エステラブ

## エステラブ

### エリア・都道府県トップページ

**おすすめ店舗**

**プラン順に表示**（12件のみ）
※同プラン内1時間毎ランダム

**新着情報**

**更新回数が増加**

| | |
|---|---|
| プラチナ | 10 回/日 |
| ゴールド | 5 回/日 |
| フリー | 1 回/日 |

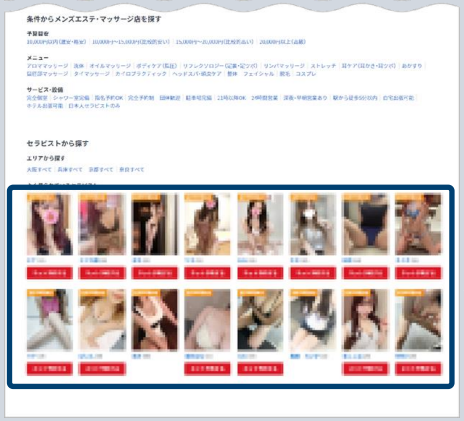

**よく見られているセラピスト**

**有料プランはアイコン付きで表示**

| | |
|---|---|
| プラチナ | おすすめ優良店 |
| ゴールド | 優良店 |
| フリー | なし |

### 店舗リストページ

**エリアランキングTOP３**

※有料掲載＆サイトコンテンツ活用で
上位ランクイン

**検索結果**

**プラン順に表示**
※おすすめ順の場合
同プラン内1時間毎ランダム

**オプション　サブエリア追加**

**並び順（新着/おすすめ順）**

1. プラチナ(メイン)
2. ゴールド(メイン)
3. プラチナ・ゴールド(サブ)
4. フリー

### セラピスト一覧ページ

**エリアランキングTOP5**

※有料掲載＆サイトコンテンツ活用で
上位ランクイン

**セラピスト一覧**

**以下区画で1時間毎ランダム表示**

1.プラチナ・ゴールド(画像あり)
2. フリー(画像あり)
3. プラチナ・ゴールド(画像なし)
4. フリー(画像なし)

# エステラブワークの特長

セラピストだけでなく受付スタッフや店長候補など、**幅広い職種での募集が可能**。
検索のしやすさやコンテンツで求職者を取り込むサイトの構成、Twitterを活用したプロモーションのほか、
記事コンテンツ【エステラブワークマガジン】で「おすすめ店舗」として有料掲載店を紹介しています。

## 充実の求人検索項目・掲載情報

求職者の興味をひく項目を網羅した店舗紹介ページと多数のこだわり条件やキーワード検索などを盛り込み、ユーザーに魅力的なサイト作りをしています。

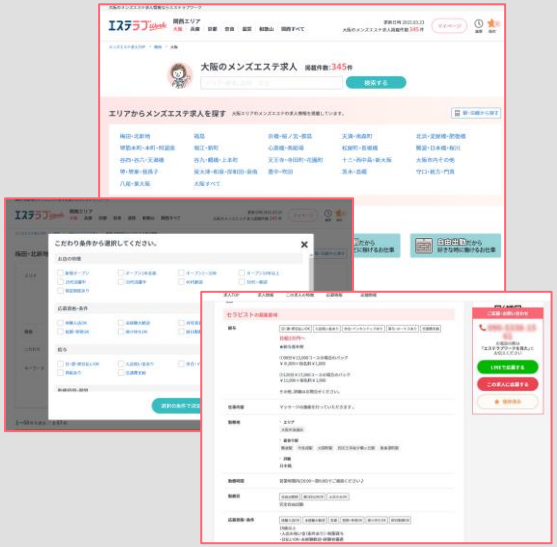

## Twitterキャンペーン

ユーザー向けにギフト券プレゼントなどのキャンペーンを不定期に実施。
フォロー・リツイートを条件にすることで認知度アップにつながります。

## マガジン展開

応募や仕事のノウハウなどのお役立ち情報のほか、有料掲載店の紹介記事を掲載。
マガジンに掲載することで、有料掲載店の露出がアップします。

# 会員属性

エステラブWork

エステ経験の有無に関係なく会員登録があり、**20～30代が半数以上**を占めています。
就業中かつ、定期的な勤務を希望している方が多いことから、**意欲の高い人材**が集まっている傾向にあります。

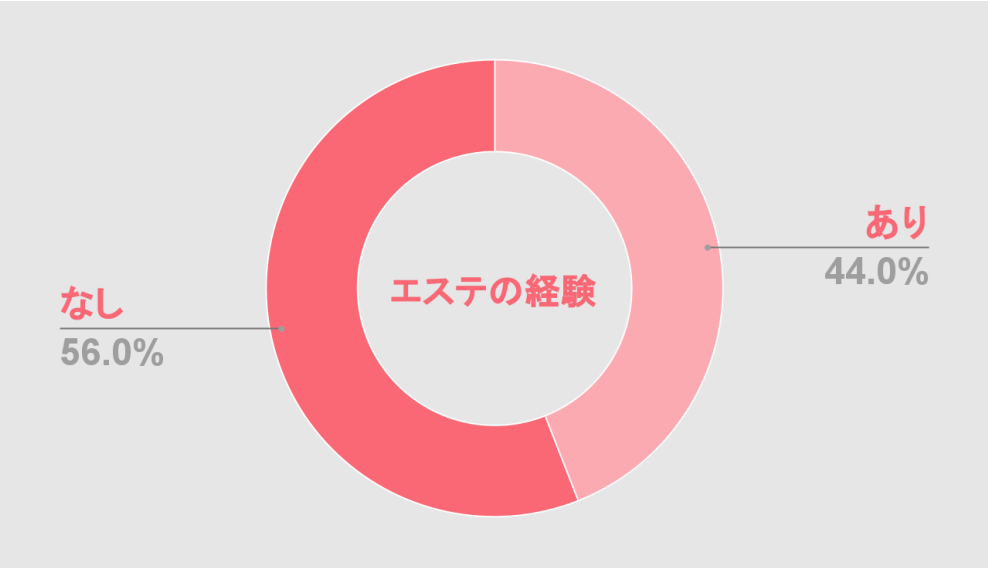


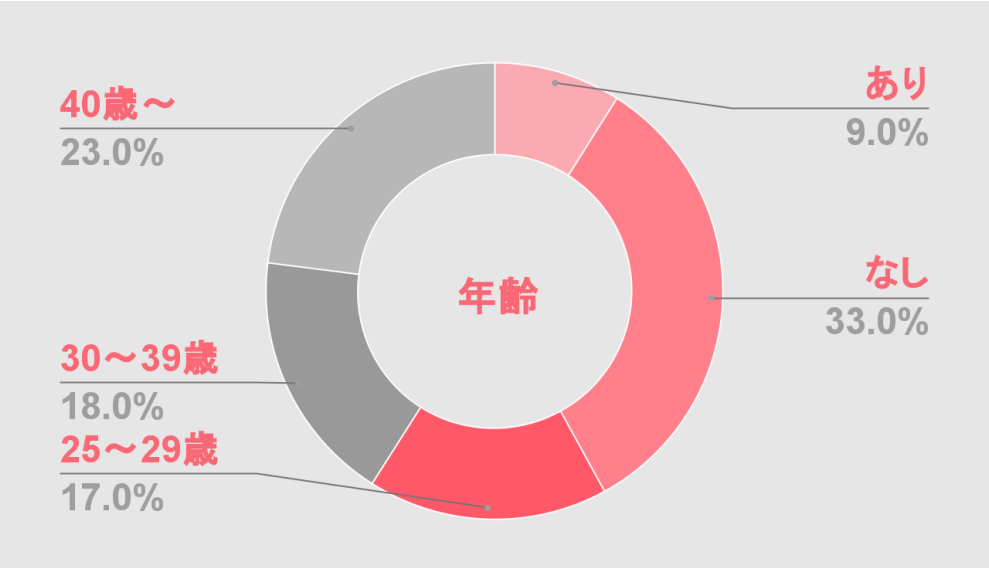


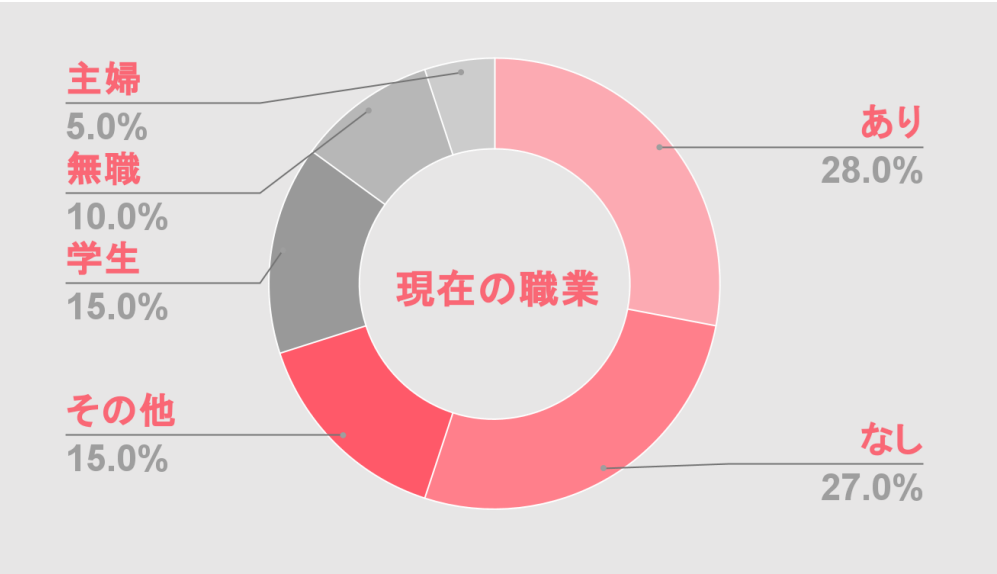


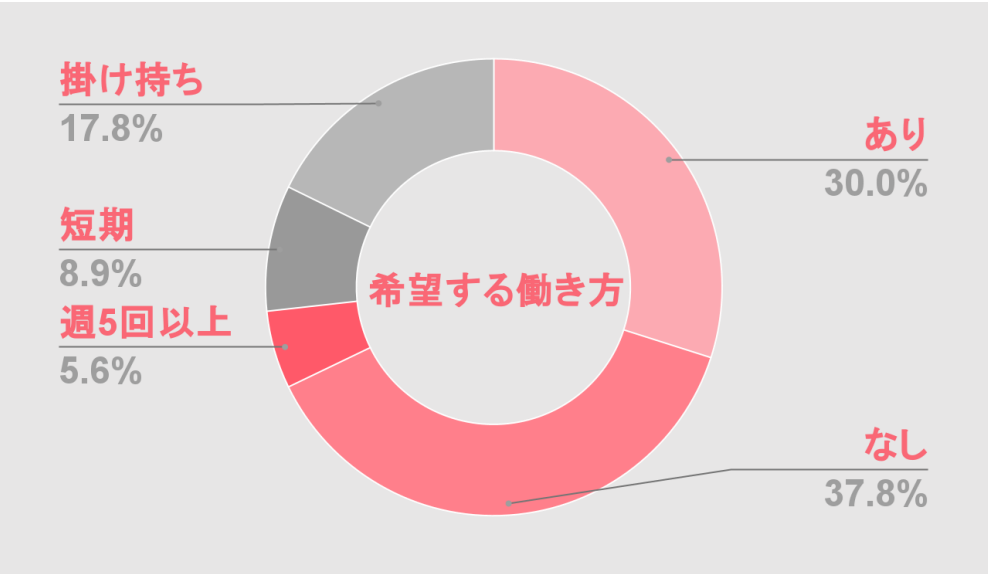

# 費用対効果①

エステラブWork

他メンズエステ求人媒体の応募単価と比較して、圧倒的な低コストを実現。
**1人あたり約3,846円**で採用見込みを獲得できる実績が出ています。

## 各媒体応募単価比較

フォーム・電話・LINE問い合わせ件数から平均応募人数を算出し、応募単価を試算しています。

| 媒体 | エステラブワーク | 求人媒体E ※2 | 求人媒体P ※2 |
|---|---|---|---|
| プラン | プラチナ | 基本掲載 | 基本掲載 |
| 広告費用 | 10,000円 | 8,250円 | 30,000円 |
| 平均応募数 | 2.6 | 2 | 3 |
| 応募単価 | 3,846円 ※1 | 4,125円 | 10,000円 |

※1 2023年9月大阪府のキャンペーンにて計算　※2 自社調べ

**応募単価とは？**

セラピストや店舗スタッフなどを募集したときに、1応募に対してかかる費用のこと。
応募単価が安いほど、効率的な求人募集ができていることになります

# 費用対効果②

## セラピストを1名採用したときの店舗利益試算例

### 売上

セラピスト1名
**300,000円/月**

－

### 経費

歩合(50%)
**150,000円/月**

＋

応募単価
エステラブワーク
プラチナプラン
**3,846円/月**

＝

### 店舗利益

**146,154円/月**

エステラブワーク プラチナプランでセラピスト1名を採用した場合
**店舗の利益として【 146,154円】が見込めます。**応募単価を意識しながら
求人募集を行うことで、**店舗の利益を着実に積み上げることが可能**です。

# スカウトメール

## 2023/12/04　ベータ版リリース予定

「ベータ版」として下記エリアのプラチナプランご契約店舗様へスカウトメール機能を実装いたします。
※その他エリアへのリリース時期は未定となります。

・関東：東京都・神奈川県・埼玉県・千葉県
・中国：広島県・岡山県（岡山市）
・関西：大阪府（梅田・北新地・桜川・難波・日本橋）
・九州：福岡県（博多駅周辺）

スカウトを希望するセラピストの
プロフィールが閲覧可能になります

セラピストのプロフィールページ

スカウトするセラピストを選択

スカウトは月10名まで送信可能

# 掲載イメージ

エステラブWork

## エステラブワーク

### エリア・都道府県トップページ

#### おすすめのメンズエステ求人

**プラン順に表示**（12件のみ）
※同プラン内1時間毎ランダム

#### お店からの最新投稿

**更新回数が増加**

| | |
|---|---|
| プラチナ | 10 回/日 |
| ゴールド | 5 回/日 |
| フリー | 1 回/日 |

#### 求人情報

**プラン順に表示**（30件のみ）
※同プラン内1時間毎ランダム

### 店舗リストページ

#### 検索結果

**プラン順に表示**
※おすすめ順の場合
同プラン内1時間毎ランダム

**オプション　サブエリア追加**

**並び順（新着/おすすめ順）**

1. プラチナ(メイン)
2. ゴールド(メイン)
3. プラチナ・ゴールド(サブ)
4. フリー

### 店舗求人ページ

#### 募集要項

**有料プランは3職種の募集が可能**

| | |
|---|---|
| プラチナ | 3 項目 |
| ゴールド | 3 項目 |
| フリー | 1 項目 |

# エステラブマネージャーについて

エステラブマネージャー

**顧客管理**や**CTI機能**を実装し、**営業効率向上**にお役立ていただけます。
権限を分けてアカウント設定できるのでスタッフ間での役割分担も行えます。

利用可能端末：Android
(推奨環境：Android OS9～11)

## CRM　売上傾向のデータをグラフで表示

顧客情報や受付情報を一元管理しているため、リアルタイムに売上データに反映されます。
売上傾向の見える化で経営の迅速な意思決定が実現します。

## 精算管理

**セラピストの給与計算やPDF・Excelでの明細発行機能**

コースやオプション等の売上詳細から
セラピストへの給与計算や明細の発行が
行えます。

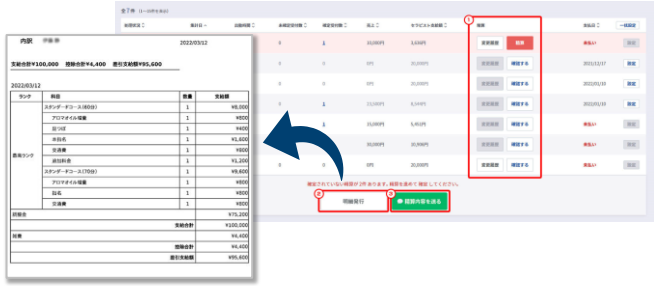

## CTI　お客様からの着電時に自動で顧客情報を表示

かけてきた相手の情報をアプリとパソコン上に表示します。
リピーターなのか新規のお客様なのか見分けられます。

**顧客ステータスと架電状況をリアルタイムで管理**

**概 要**
着電時にお客様のお名前・電話番号などの基本情報を一覧できます。

**利用状況**
過去の利用履歴と照らし合わせて来店日や回数・平均単価などが確認できます。

**接客履歴**
接客したセラピストや過去にご利用いただいたコースなどの詳細が確認できます。

**電話履歴**
過去の発着信の状況を確認できます。不在着信の履歴も参照いただけます。

お客様の情報を把握して電話応対ができるのでお客様にあった接客が可能になります。

**かんたん導入方法**
Android にアプリをインストールするだけで、スマホとネット環境があればいつでもどこでも利用が可能です。
もちろん回線工事など複雑な契約は必要ありません。

# 広告掲載料金

エステラブ®
エステラブWork
エステラブマネージャー

キャンペーン中につき、エステラブ・エステラブワークのセット販売となります。※1
出張型・ルームが複数ある店舗様は条件によってエリア追加のオプション掲載が可能です。

| 月額料金（税抜） | 基本プラン プラチナプラン | 基本プラン ゴールドプラン | オプション メインエリア追加 ※2 | オプション サブエリア追加 |
|---|---|---|---|---|
| 北海道 | 25,000円 | 15,000円 | 販売なし | 販売なし |
| 関東 | 25,000円 | 15,000円 | プラチナプラン：25,000円<br>ゴールドプラン：15,000円 | 5,000円 |
| 中部 | 10,000～15,000円 | 5,000円 | プラチナプラン：15,000円<br>ゴールドプラン：　5,000円 | 5,000円 |
| 関西 | 20,000～30,000円 | 15,000～20,000円 | 10,000～30,000円<br>※ゴールドプラン不可 | 3,000～5,000円<br>※ゴールドプラン不可 |
| 中国 | 25,000円 | 15,000円 | 販売なし | 販売なし |
| 九州 | 25,000円 | 15,000円 | | |

※1 同一オフィシャルサイト・電話番号で複数ルームを運営している、または出張エリアが記載されている場合のみ可能です。※2 メインエリア追加は基本プランと同プランのみ可能。

# キャンペーン①

エステラブ®
エステラブWork
エステラブマネージャー

| エリア | | 掲載期間延長<br>キャンペーン | その他キャンペーン<br>※掲載期間延長キャンペーンと併用可 |
|---|---|---|---|
| 北海道 | 北海道 | 月額料金で<br>5ヶ月掲載 | **①お試し掲載キャンペーン**<br>ゴールドプランを2ヶ月無料で掲載が可能 |
| 関東 | 東京都・神奈川県・埼玉県・千葉県 | 月額料金で<br>3ヶ月掲載 | **①リンク設置キャンペーン（初回有料掲載時のみ）**<br>HPへリンク設置で基本プランをさらに1ヶ月延長掲載が可能<br>**②オプションキャンペーン**<br>エリア追加オプションが月額料金で3ヶ月掲載可能<br>※同時申込時のみ①との併用可 |
| | 茨城県・栃木県・群馬県 | 月額料金で<br>3ヶ月掲載 | **①リンク設置キャンペーン（初回有料掲載時のみ）**<br>HPへリンク設置で基本プランをさらに2ヶ月延長掲載が可能<br>**②オプションキャンペーン**<br>エリア追加オプションが月額料金で3ヶ月掲載可能<br>※同時申込時のみ①との併用可 |
| 中部 | 愛知県（春日井・小牧／一宮／愛知その他エリアを除く） | プラチナプラン：15,000円<br>ゴールドプラン：　5,000円<br>で2ヶ月掲載 | **①新規掲載キャンペーン（プラチナプラン限定）**<br>新規掲載時に基本プランをさらに1ヶ月延長掲載が可能<br>※終了から6ヶ月経過で再度キャンペーン適用可能<br>**②オプションキャンペーン**<br>エリア追加オプションが月額料金で2ヶ月掲載可能<br>※同時申込時のみ①との併用可 |
| | 愛知県（春日井・小牧／一宮／愛知その他）<br>岐阜県・静岡県・三重県 | プラチナプラン：10,000円<br>ゴールドプラン：　5,000円<br>で3ヶ月掲載 | **①オプションキャンペーン**<br>エリア追加オプションが月額料金で3ヶ月掲載可能 |

キャンペーン期間：終了日未定

# キャンペーン②

| エリア | | 掲載期間延長<br>キャンペーン | その他キャンペーン<br>※掲載期間延長キャンペーンと併用可 |
|---|---|---|---|
| 関西 | 大阪府（難波・桜川／日本橋／梅田／北新地） | - | **①リンク設置キャンペーン（初回有料掲載時のみ）**<br>HPへリンク設置で基本プランを1ヶ月延長掲載が可能<br>**②料金キャンペーン**<br>以下価格で掲載が可能<br>・プラチナプラン：20,000円／月<br>・ゴールドプラン：15,000円／月<br>・メインエリア追加：20,000円／月<br>・サブエリア追加：3,000円／月 |
| | 大阪府（堺筋本町・本町／京橋／新大阪／十三／西中島／心斎橋・南船場／堺・堺東） | プラチナプラン：30,000円<br>ゴールドプラン：20,000円<br>で2ヶ月掲載 | **①リンク設置キャンペーン（初回有料掲載時のみ）**<br>HPへリンク設置で基本プランをさらに1ヶ月延長掲載が可能<br>**②料金キャンペーン**<br>以下価格で掲載が可能<br>・メインエリア追加：15,000円／月<br>・サブエリア追加：3,000円／月 |
| | 大阪府（上記以外エリア）<br>兵庫県・京都府・滋賀県・奈良県・和歌山県 | プラチナプラン：30,000円<br>ゴールドプラン：20,000円<br>で3ヶ月掲載 | **①リンク設置キャンペーン（初回有料掲載時のみ）**<br>HPへリンク設置で基本プランをさらに1ヶ月延長掲載が可能<br>**②料金キャンペーン**<br>以下価格で掲載が可能<br>・メインエリア追加：10,000円／月<br>・サブエリア追加：3,000円／月 |

キャンペーン期間：2023年12月掲載～2024年5月掲載

# キャンペーン③

| エリア | | 掲載期間延長<br>キャンペーン | その他キャンペーン<br>※掲載期間延長キャンペーンと併用可 |
|---|---|---|---|
| 中国 | 広島県<br>岡山県（岡山市） | 月額料金で<br>3ヶ月掲載 | **①リンク設置キャンペーン（初回有料掲載時のみ）**<br>HPへリンク設置で基本プランをさらに1ヶ月延長掲載が可能 |
| | 岡山県（岡山市以外エリア） | 月額料金で<br>4ヶ月掲載 | **①リンク設置キャンペーン（初回有料掲載時のみ）**<br>HPへリンク設置で基本プランをさらに1ヶ月延長掲載が可能 |
| 九州 | 福岡県（博多駅周辺） | - | **①CTI・CRM利用店キャンペーン**<br>CTI・CRM利用で基本プランをさらに1ヶ月延長掲載が可能 |
| | 福岡県（天神・大名・今泉） | 月額料金で<br>2ヶ月掲載 | |
| | 福岡県（小倉・門司・北九州市） | 月額料金で<br>2ヶ月掲載 | **①初回掲載キャンペーン（初回有料掲載時のみ）**<br>基本プランをさらに1ヶ月延長掲載が可能 |
| | 福岡県（久留米市・八女市・大牟田／上下記載以外エリア） | 月額料金で<br>3ヶ月掲載 | |
| | 福岡県（黒崎・八幡）<br>佐賀県・大分県・熊本県・鹿児島県・沖縄県 | 月額料金で<br>5ヶ月掲載 | |

キャンペーン期間：終了日未定

# プラン比較①

エステラブ®
エステラブWork
エステラブマネージャー

掲載プランにより広告表示位置が異なります。
有料プランは2種類ありますが、広告の力を最大限に活かすなら露出度が高いプラチナプランがおすすめです。

| | プラチナプラン | ゴールドプラン | フリープラン |
|---|---|---|---|
| 枠数 | 制限なし | 制限なし | 制限なし |
| 先行掲載 ※ | 契約月前月15日 0:00～ | 契約月前月15日 0:00～ | - |
| プラン別表示 | おすすめ優良店 | 優良店 | - |
| 検索結果順位 | 最上位 | 上位 | 下位 |
| おすすめ店舗 表示 | 最上位 | 上位 | 下位 |
| 新着情報 更新回数 | 10回/日 | 5回/日 | 1回/日 |
| セラピスト情報 表示件数 | 最大500名 表示可 | 最大500名 表示可 | 最大500名 表示可 |
| 出勤情報 | 利用可 | 利用可 | 利用可 |
| 顧客管理システム(CRM) | 利用可 | 利用可 | 利用可<br>（関東のみ3ヶ月限定） |
| コールセンターシステム(CTI) | 利用可 | 利用可 | 利用可<br>（関東エリアのみ3ヶ月限定） |

※前回掲載終了時より6ヶ月未満の再掲載を除く

# プラン比較②

ルームのあるエリアや、出張エリアごとの広告掲載で集客・求人効率が格段に上がります。
有料プランでは掲載条件が優遇されるほか、各画像の設定可能枚数が多くなり、より効果的にアピールができます。

| | | プラチナプラン | ゴールドプラン | フリープラン |
|---|---|---|---|---|
| 複数枠掲載<br>※同一オフィシャルサイト・電話番号で複数ルームを運営している場合または出張エリアが記載されている場合 | | 制限なし<br>ルームまたは出張エリアごとに有料プランを契約（ID別）することで各都道府県内外問わず掲載可<br>OK例<br>・マンション型<br>梅田ルーム(大阪府)：プラチナプラン<br>難波ルーム(大阪府)：プラチナプラン<br>神戸ルーム(兵庫県)：ゴールドプラン<br>・出張型<br>出張エリア　梅田(大阪府)：プラチナプラン<br>出張エリア　難波(大阪府)：プラチナプラン<br>出張エリア　姫路(兵庫県)：ゴールドプラン | | 制限あり<br>各都道府県1ルーム<br>または1エリアのみ掲載可<br>OK例<br>・マンション型<br>梅田ルーム(大阪府)<br>神戸ルーム(兵庫県)<br>・出張型<br>出張エリア　梅田（大阪府）<br>NG例<br>・マンション型<br>梅田ルーム(大阪府)<br>本町ルーム(大阪府)<br>・出張型<br>出張エリア　梅田（大阪府）<br>出張エリア　難波（大阪府） |
| 画像 | ロゴ画像<br>指定サイズ：420×315px | 最大1枚 表示可 | 最大1枚 表示可 | 最大1枚 表示可 |
| 画像 | 店舗画像<br>表示サイズ：正方形 | 最大10枚 表示可 | 最大5枚 表示可 | 最大5枚 表示可 |
| 画像 | セラピスト画像<br>推奨サイズ：300×400px | 最大10枚 表示可 | 最大10枚 表示可 | 最大1枚 表示可 |

※形式：jpgのみ